

Este Fax foi programado para envio noturno. Quando não recebê-lo até as 9:30h, ligue para (0xx51) 3224-7039.

SOJA - R\$/60 kg - Disponível/FOB - Mercado de lotes		28/03/14				
UF		COMPRA	VENDA	1SEM.	1MÊS	1ANO
RS	Rio Grande/cif s/r	70,50	72,00	72,00	76,00	62,00
	Passo Fundo	66,00	68,00	67,50	71,00	57,50
	Porto Alegre/cif	68,00	70,00	70,00	73,00	60,00
	Santa Rosa	65,50	67,50	67,00	71,00	57,00
	Júlio de Castilhos	66,00	69,50	67,50	71,00	57,00
	Ijuí	65,50	69,00	67,00	71,00	57,00
PR	Paranaguá/cif tr	69,50	71,00	70,00	73,50	60,00
	Ponta Grossa/cif	67,50	70,00	67,00	69,50	57,00
	Cascavel	66,00	66,50	65,50	67,00	55,50
	Maringá	66,00	67,00	66,00	68,00	56,00
	Londrina	66,00	67,00	66,00	69,00	56,00
	Pato Branco	66,00	67,00	66,00	68,00	55,50
MT	Rondonópolis	57,50	60,00	58,50	60,00	48,00
	Primavera	56,00	58,70	57,50	59,00	46,50
	Sorriso	54,00	56,70	55,00	55,50	44,50
	Sapezal	53,50	56,20	54,50	55,50	44,00
	Campo Novo	54,50	57,20	55,50	55,50	45,00
	Cuiabá/cif	57,00	59,70	58,00	58,00	47,50
	Sinop	54,90	57,20	55,90	54,50	45,40
	Diamantino	55,50	57,90	56,50	57,00	44,30
MS	Campo Grande/cif	59,50	61,50	62,50	62,50	48,50
	Dourados/cif	60,00	62,00	63,00	63,00	49,00
	Ponta Porã	60,00	62,00	63,00	63,00	49,00
	São Gabriel	59,00	62,00	59,00	61,00	49,00
	Chapadão do Sul	58,50	61,50	58,50	60,50	48,50
GO	Rio Verde/cif	62,00	64,50	63,50	63,00	50,00
	Goiatuba	60,00	62,50	61,50	61,00	48,00
DF	Brasília/cif	60,50	62,50	61,50	63,00	51,00
SP	Bebedouro/cif	64,00	67,00	63,50	63,00	50,00
	Ourinhos/cif	64,00	67,00	63,50	63,00	51,00
	Santos	71,00	72,50	71,00	72,00	60,50
MG	Uberlândia/cif	61,50	63,50	61,00	64,00	50,00
	Patrocínio	60,30	63,30	59,80	62,80	48,80
	Unai	58,50	61,50	58,00	61,00	47,00
BA	Barreiras/cif	60,00	62,50	63,00	63,50	49,00
MA	Balsas/cif	57,00	60,00	57,80	59,00	49,00
SC	Campos Novos	65,50	69,00	70,00	68,00	54,00
PI	Uruçuí	58,70	61,70	59,70	60,50	51,00
TO	Pedro Afonso	56,50	59,50	57,10	58,00	48,00
RS	Canola/Passo Fundo	44,00	45,00	nd	nd	nd
SP	Girassol/cif	46,00	48,00	nd	nd	nd
BA	Mamona/recê	100,00	101,00	nd	nd	nd
SP	Amendoim/Interior*	2,40	2,50	nd	nd	nd

*Amendoim Runner beneficiado (Preço em R\$/Kg)

	PRÊMIOS - SOJA (CENTS/BUSHEL) - (Compra/Venda)								28/03/14	
	ABR		MAI		JUN		JUL		AGO	
Paranaguá	-43	-23	-32	-25	-36	-30	-36	-30	50	57
Rio Grande	-30	-20								
S. Francisco	-43	-13								
Santos	-28	-8								
Vitória	-41	-21								
EUA - Golfo	78	82	74	80	85	92	75	80	76	80
ARG - Rbsário	-33	-3								
Pguá - US\$/t	512,02	519,37	516,07	518,64	504,03	506,24	504,03	506,24	514,96	517,54

Mercado Interno

Nesta sexta-feira, o mercado interno de soja novamente trabalhou em ritmo lento nas diversas praças de negociação do país. Com poucos compradores e vendedores presentes e interessados no mercado, apenas negócios isolados e sem volumes expressivos foram registrados ao longo do dia, sem grandes movimentações. As cotações indicadas internamente oscilaram de forma mista, com predomínio de cotações estáveis. Na Bolsa de Mercadorias de Chicago (CBOT), os contratos futuros da oleaginosa fecharam mistos, com o contrato spot, estável, sendo cotado a US\$ 14,36 por bushel. No câmbio, o dólar fechou em queda frente à moeda brasileira, sendo cotado a R\$ 2,2590.

No RS, os preços oscilaram negativamente em um mercado com registro de negócios pontuais, apenas, restritos ao mercado disponível. Na região do porto, para mai/14, a soja fechou a R\$ 71,50 na compra e R\$ 73,50 na venda. Para mai/14, em Passo Fundo, indicação de compra a R\$ 66,00 e no interior compra a R\$ 65,50. Preço de compra do disponível fechou no patamar de R\$ 70,50 em Rio Grande. No interior, o nível de compra encontra-se a R\$ 65,50 nas Missões e a R\$ 66,00 na região de Passo Fundo.

No PR, mercado com cotações mais firmes em dia de negócios isolados, sem volumes relevantes e restritos ao mercado disponível. Preço de compra em Paranaguá fechou ao nível de R\$ 69,50 no disponível. Preço de compra no Oeste foi cotado a R\$ 66,00 e ficou ao patamar de R\$ 66,00 no Norte. Para abr/14, o preço de compra foi de R\$ 69,50 em Paranaguá.

No MT, os preços ficaram de estáveis a mais fracos no mercado disponível e ficaram mais firmes no futuro, mas todos somente nominais. Soja disponível ficou ao patamar de R\$ 57,50 em Rondonópolis e R\$ 56,00 em Primavera do Leste. A soja foi cotada a US\$ 23,00 para jun/14 em Rondonópolis.

No MS, cotações mantendo a estabilidade em um mercado nominal. Indicação de preço de compra em Dourados ficou ao nível de R\$ 60,00 no mercado disponível e R\$ 61,00 para abr/mai'14.

Em GO, mercado com preços inalterados e somente nominais, sem negócios reportados. A soja futura apresenta indicação de compra a US\$ 21,00 para fev/15, e no mercado disponível a compra ficou em R\$ 62,00 em Rio Verde. Na região de Brasília, preços estáveis e nominais. Para abr/14, o preço de compra ficou em R\$ 61,00. Já no disponível, o preço ficou em R\$ 60,50.

Em MG, cotações estáveis e apenas nominais em um mercado vazio de negócios. Para abr/14, o preço de compra ficou a R\$ 60,50 em Uberlândia, e no disponível chegou a R\$ 61,50. Em Patrocínio, a cotação no disponível ficou ao nível de R\$ 60,30 e em Unai a R\$ 58,50.

Em SP, mercado com registro de preços superiores em uma sessão travada. A cotação para compra no mercado disponível fechou ao nível de R\$ 64,00 na região de Sorocabana e a R\$ 71,00 em Santos. Preço de compra para abr/14 a R\$ 71,10 em Santos.

Em SC, cotações inalteradas e ficando somente nominais, sem negócios. Indicação de preço da ponta compradora ficou em R\$ 63,50 no balcão e a R\$ 65,50 no disponível em Campos Novos.

Na BA, não houve registro de negócios em um mercado com preços estáveis e nominais. A compra para mai/14 foi cotada a R\$ 61,00 e no disponível fechou a R\$ 60,00 em Barreiras.

No MA, as cotações não sofreram alteração e ficaram apenas nominais. Para mai/14 a soja ficou cotada a R\$ 58,10, e soja disponível cotada a R\$ 57,00 em Balsas.

No PI, os preços permaneceram estáveis e nominais. Soja disponível cotada a R\$ 58,70 para compra em Uruçuí, enquanto para mai/14 a soja foi cotada a R\$ 60,00 para compra.

No TO, mercado com cotações estáveis e nominais. A cotação para compra da soja no mercado disponível ficou a R\$ 56,50 na região de Pedro Afonso. Para mai/14, preço de compra cotado a R\$ 57,40.

Este Fax foi programado para envio noturno. Quando não recebê-lo até as 9:30h, ligue para (0xx51) 3224-7039.

BMF - US\$/60 kg				28/03/14	
FECH.	MÁX.	MÍN.	ANTER.	DIFERENÇA	
Abril/14			30,19	-	
Mai/14	29,85		29,69	0,16	
Junho/14			29,22	-	
Julho/14			28,71	-	
Agosto/14			27,88	-	
Setembro/14			25,97	-	
Novembro/14			24,83	-	

Mercado Futuro e Exportação

CBOT

Os contratos futuros do complexo soja na Bolsa de Mercadorias de Chicago (CBOT) fecharam novamente mistos no grão, no farelo e no óleo nesta sexta-feira, sem definição de tendência. Nas posições spot, houve estabilidade no grão, queda de 0,44% no farelo e alta de 0,12% no óleo.

- Em nova sessão de muita volatilidade, o mercado buscou um melhor posicionamento frente aos relatórios de plantio e de estoques trimestrais, que serão apresentados nesta segunda-feira (31) pelo Departamento de Agricultura dos Estados Unidos (USDA).

- Em relação aos estoques, levantamento feito pela agência Bloomberg indica que o mercado espera 987 milhões de bushels armazenados pelos americanos em 1 de março. Se o número for confirmado, os estoques seriam os menores em 10 anos para o período - fator altista. Em contrapartida, o mercado aposta em plantio recorde de soja em 2014 nos Estados Unidos, ficando em 81,2 milhões de acres - perspectiva que pressiona as cotações.

- A produção brasileira de soja na temporada 2013/14 deverá totalizar 86,924 milhões de toneladas, com aumento de 6% na comparação com a safra anterior, que ficou em 82,125 milhões de toneladas. A previsão faz parte de levantamento divulgado por SAFRAS & Mercado. No relatório anterior, divulgado no dia 28 de fevereiro, a previsão era de safra de 86,144 milhões de toneladas. O Mato Grosso deverá seguir líder no ranking de produção nacional, com safra estimada em 26,796 milhões de toneladas, representando um crescimento de 14% sobre as 23,6 milhões de toneladas obtidas em 2012/13. No Paraná, SAFRAS está trabalhando com uma colheita de 14,798 milhões de toneladas, que seria 7% inferior a do ano passado.

- No lado financeiro, o dia foi de ganhos, refletindo indicadores positivos de consumo nos Estados Unidos.

- Em Nova York, o índice Dow Jones fechou em alta de 0,36%. No petróleo, alta de 0,39%. No mercado cambial, o dólar perdeu força frente à moeda europeia, com a relação dólar/euro fechando em alta de 0,10%.

- Nos mercados vizinhos, o dia foi de perdas. Nas posições spot, queda de 2,11% no trigo e estabilidade no milho. No trigo, a previsão de chuvas para o cinturão produtor dos EUA deu o tom negativo aos preços hoje. As cotações tinham subido, refletindo as chuvas abaixo da média em algumas regiões e a possibilidade de perdas na produtividade. A previsão que o tempo favorável também impacte na perspectiva de safra da Austrália contribuiu para o cenário baixista. No milho, investidores estão buscando se posicionar frente ao relatório trimestral de estoques e intenção de plantio que o USDA divulga nesta segunda-feira. O desempenho fortemente negativo do contrato vizinho do trigo deu o tom negativo aos preços.

BM&F

Os contratos da soja com liquidação financeira apresentaram cotações mais altas na BM&FBOVESPA. Foram negociados 109 contratos futuros, todos na posição maio, com volume financeiro de R\$ 3,315 milhões, enquanto 6.958 contratos futuros permanecem em aberto. O contrato maio/14 fechou em US\$ 29,85 por saca de 60 quilos, contra US\$ 29,69 por saca do fechamento anterior.

FOB BRASIL, SOJA (EXP.)

No mercado de exportação de soja no Brasil, os prêmios ficaram de estáveis a mais firmes nesta sexta-feira. Reportado por Paranaguá 5.000t ago a +47 cents cada.

EUA - CBOT - SOJA (CENTS/BUSHEL)				28/03/14	
FECH.	MÁX.	MÍN.	ANTER.	DIFERENÇA	
Mai/14	1436,50	1443,50	1428,25	1436,50	0,00
Julho/14	1407,75	1412,50	1400,00	1407,00	0,75
Agosto/14	1351,50	1355,00	1344,25	1347,50	4,00
Setembro/14	1247,00	1248,75	1241,75	1248,50	-1,50
Novembro/14	1190,50	1194,50	1186,75	1192,75	-2,25
Janeiro/15	1195,50	1198,50	1191,75	1197,75	-2,25
Março/15	1199,00	1202,50	1196,00	1201,00	-2,00
Mai/15	1202,00	1205,00	1198,75	1203,50	-1,50
Julho/15	1206,25	1211,00	1202,50	1207,50	-1,25
Agosto/15	1193,25	1193,25	1190,00	1187,00	6,25
Setembro/15	1151,50	1151,50	1149,25	1147,75	3,75
Novembro/15	1140,25	1140,25	1135,00	1138,00	2,25
Janeiro/16	1139,50			1138,00	1,50
Março/16	1134,50			1133,00	1,50
Mai/16	1136,75			1135,00	1,75

INDICADORES FINANCEIROS		28/03/14		%
Dólar PTAX (C/V) R\$	2,2597	2,2603		-1,0
D. Paralelo/SP (C/V) R\$	2,1300	2,4300		-1,8
Peso/US\$ (C/V)	8,0000	8,0020		0,0
R\$/Peso (C/V)	0,2824	0,2825		-0,9
US\$/€ (C/V)	1,3752	1,3754		0,1
Petróleo NYMEX Abr/14 (ant/ult)	101,28	101,67		0,4
Dow Jones (DJI) (ant/ult)	16264	16323		0,4
Índice Esalq R\$/60kg (ant/ult)	70,09	70,04		-0,1

SOJA BRASILEIRA - PARIDADE DE EXPORTAÇÃO X MERCADO INTERNO								28/3/2014
	P. Fundo	Cascavel	Rondonópolis	Dourados	Rio Verde	Orlândia	Uberlândia	
1.FECHAMENTO CHICAGO (a)	1436,50	1436,50	1436,50	1436,50	1436,50	1436,50	1436,50	1436,50
2.PRÊMIO/DESCONTO (a)	-30,00	-43,00	-43,00	-43,00	-28,00	-28,00	-41,00	-41,00
3.CONVERSÃO (#2, em US\$/t)(b)	516,80	512,02	512,02	512,02	517,54	517,54	512,76	512,76
4.CÂMBIO	2,2597	2,2597	2,2597	2,2597	2,2597	2,2597	2,2597	2,2597
5.RECEITA BRUTA (3/4)(c)	1167,81	1157,02	1157,02	1157,02	1169,47	1169,47	1158,68	1158,68
6.DESPESAS	101,98	104,90	224,90	174,90	184,51	124,51	139,91	139,91
6.1ICMS (d)	0,00	0,00	0,00	0,00	0,00	0,00	0,00	0,00
6.2FRETES	77,00	80,00	200,00	150,00	155,00	95,00	115,00	115,00
6.3 DESPESAS PORTO (e)	15,82	15,82	15,82	15,82	20,34	20,34	15,82	15,82
6.4 PIS (f)	0,00	0,00	0,00	0,00	0,00	0,00	0,00	0,00
6.5 TAXAS/COMISSÕES (g)	1,13	1,13	1,13	1,13	1,13	1,13	1,13	1,13
6.6 CORRETAGEM DE CÂMBIO (h)	2,19	2,17	2,17	2,17	2,19	2,19	2,17	2,17
6.7 COFINS (i)	0,00	0,00	0,00	0,00	0,00	0,00	0,00	0,00
6.8 QUEBRA (0,5%)	5,84	5,79	5,79	5,79	5,85	5,85	5,79	5,79
7.RECEITA LÍQUIDA (5 - 6)	1065,84	1052,12	932,12	982,12	984,97	1044,97	1018,77	1018,77
8.PARIDADE (item 7, por 60 kg)	63,95	63,13	55,93	58,93	59,10	62,70	61,13	61,13
9.MERCADO INTERNO	66,00	66,00	57,50	60,00	62,00	64,00	61,50	61,50
10.RELAÇÃO % (9/8)	3,2%	4,6%	2,8%	1,8%	4,9%	2,1%	0,6%	0,6%

obs.: (a) soja US\$ cents/bushel; CBOT de mai/14 e Prêmio para abr/14; (b) US\$/tonelada; (c) R\$/t (d) Era sobre 5,13% na soja. Agora 0% geral.

(e) US\$ 8.00/t; (f) Sobre 5,0,65%(isento na exportação); (g) US\$ 0.50/t; (h) Sobre 5,0,1875; (i) Sobre 5,2,0% somente no mercado interno.

Curso Formação Mercadológica: SOJA

14 e 15/05/2014 - Rio Verde/GO

Chicago Board of Trade (CBOT) - Soja março/2014

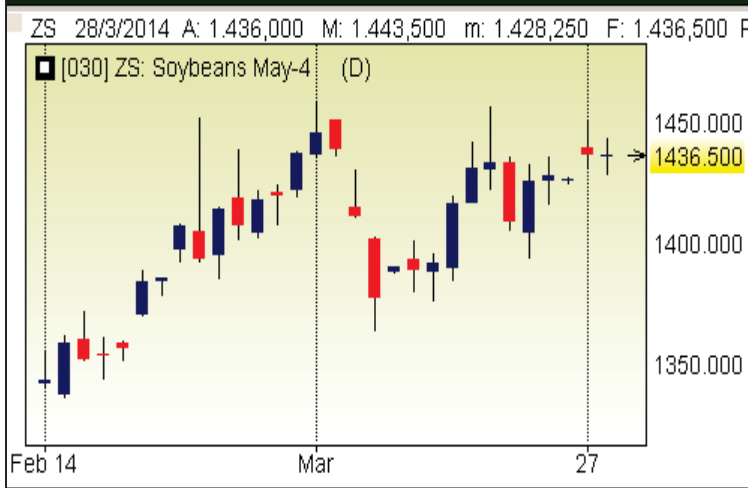

Soja Prêmio - FOB Paranaguá

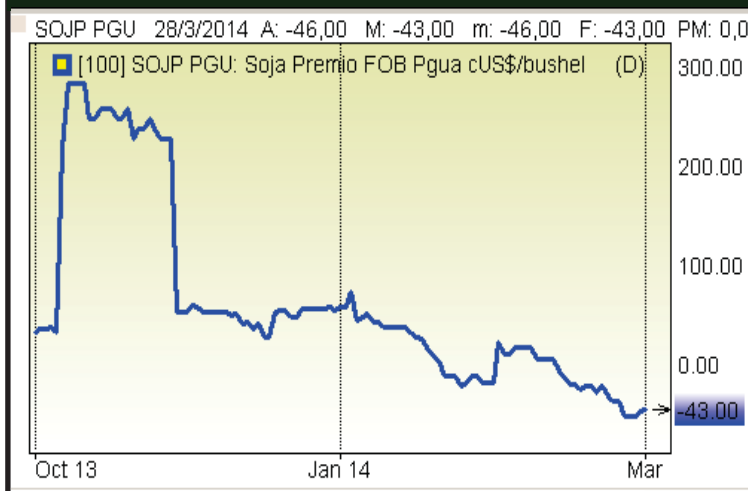

Dólar Comercial - R\$/US\$ -

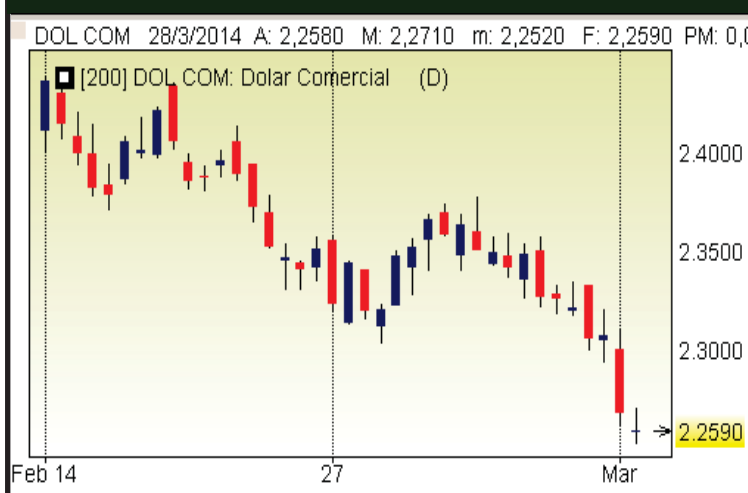

Outros Comentários

CHINA

- A China teria revendido aos Estados Unidos entre 8 e 10 cargas de soja brasileira com embarque entre abril e julho. Rumores de mercado dão conta ainda de que os chineses teriam cancelado ou atrasado a entrega de cerca de 20 cargas da América do Sul. Estes boatos têm crescido de intensidade no mercado nos últimos dias. A posição da China seria reflexo dos elevados estoques locais e de uma possível queda na demanda, em decorrência da gripe aviária.

ARGENTINA

- Os produtores argentinos de soja negociaram 89% da safra 2012/13, segundo levantamento divulgado por SAFRAS & Mercado, com base em dados recolhidos pelo Ministério da Agricultura daquele país (Minagri, na sigla em espanhol). Em igual período do ano passado, a comercialização envolvia 100%. Levando-se em conta uma safra estimada em 49,1 milhões de toneladas, o volume de soja já comprometido chega a 43,761 milhões de toneladas.

- No mercado de exportação, os prêmios ficaram estáveis e nominais para o grão e mistos para o farelo e para o óleo nesta sexta-feira. Reportado por Up River óleo 4.000t jun/jul a -240 cents cada.

FINANCEIRO

- O dólar comercial encerrou as negociações de sexta-feira com queda de 0,39% a R\$ 2,2570 para compra e R\$ 2,2590 para venda, acumulando na semana uma desvalorização de 2,88%. Durante o dia a moeda norte-americana oscilou entre a mínima de R\$ 2,2520 e a máxima de R\$ 2,2710. No mercado futuro, o contrato com vencimento em abril caía 0,11%, a R\$ 2.259,500.

CLIMA (Brasil)

- Centro-oeste: Sábado sistema de baixa pressão no Paraguai se junta às instabilidades que estão na região, causando temporais em MS e MT. Nas demais áreas o sol de manhã, mas também chove forte. Domingo tempo carregado, com períodos de sol, ocorrendo pancadas de chuva com risco de temporais ao longo do dia.

- Sul: Sábado sistema de baixa pressão formado no Paraguai leva nuvens carregadas para a região. Chove a qualquer hora no oeste do RS e de SC, e no centro-oeste e sul do PR. No leste do RS, de SC e do PR, sol e chuva isolada à tarde. Domingo áreas de instabilidade se espalham pela região. Muitas nuvens, com aberturas de sol. Pancadas de chuva ao longo do dia. Há risco de temporais no PR e em SC.

AGENDA ECONOMICA - 31/03

- Banco Central - Boletim Focus;
- EUA: USDA - Inspeção de exportações norte-americanas de soja, milho e trigo;
- EUA: USDA - Relatórios para intenção de plantio e de estoques trimestrais;
- Alemanha: Destatis - Vendas no varejo (fev)